

CHAPA 01-DF

Candidatos:

RICARDO REIS MEIRA (Titular) e JOSE LEME GALVÃO JUNIOR (suplente)
ROGERIO MARKIEWICZ (Titular) e GIULIANA DE FREITAS (suplente)
GISELLE MOLL MASCARENHAS (Titular) e VALERIA ARRUDA DE CASTRO (suplente)
JOAO GILBERTO DE CARVALHO ACCIOLY (Titular) e FÁBIO CARDOSO FUZEIRA (suplente)
MÔNICA ANDRÉA BLANCO (Titular) e YONE ROBERTA DE SOUZA (suplente)
LUTERO LEME (Titular) e RAQUEL NAVES BLUMENSCHHEIN (suplente)
ELIETE DE PINHO ARAUJO (Titular) e GIULLIANO MAGALHÃES PENATTI (suplente)
ROMINA FAUR CAPPARELLI (Titular) e YARA REGINA OLIVEIRA (suplente)
ELON PFEIFFER FLORES (Titular) e LUDMILA DE ARAUJO CORREIA (suplente)
ELITON MENDES BRANDÃO (Titular) e JOÃO LUIZ VALIM BATELLI (suplente)
JANAÍNA DOMINGOS VIEIRA (Titular) e LEONARDO PINTO DE OLIVEIRA (suplente)
ROSANGELA BIMONTI RODRIGUES (Titular) e HOMERO OLIVEIRA DE SOUSA ROSA (suplente)

Obs. Veja a síntese de currículos de cada candidato após o plano de trabalho.

Plano de trabalho:

O CAU criado pela lei 12.378/2010, muito mais do que uma conquista profissional foi o reconhecimento pela sociedade brasileira do direito dos arquitetos e urbanistas de organizar e fiscalizar o exercício da profissão em prol da qualificação crescente das arquiteturas e dos espaços urbanos. Esses seis anos de atuação foram marcados por enormes desafios para as duas primeiras gestões, encarregadas de organizar e instalar o CAU em todas as unidades da Federação. Foi um período de ajustes e descobertas, com muito trabalho e dedicação, para chegarmos a esse momento em que o CAU, já consolidado, pode e deve evoluir em harmonia com seus objetivos. A credibilidade conquistada durante esse período é atestada pela constante atuação da entidade nos conselhos governamentais, nas câmaras técnicas e junto às diversas instituições nas quais as atribuições de arquitetos e urbanistas são exigidas. Com base no conhecimento adquirido até aqui e no entusiasmo que nos move, acreditamos que o momento agora é de avançar e evoluir para valorizar e qualificar sempre mais o exercício profissional. As conquistas desvelam e criam novos desafios, a exigir tanto resiliência quanto evolução e superação. Para tanto é necessária a gestão democrática, transparente e participativa, que valorize os profissionais, fortaleça as entidades representativas da arquitetura e do urbanismo e que faça do CAU uma entidade cada vez mais reconhecida e respeitada pela Sociedade e Governo. Os esforços devem ser dedicados ao aprimoramento continuado dos arquitetos e urbanistas, ao reconhecimento dos projetos de arquitetura e do urbanismo como instrumentos de qualidade de obras e serviços, à valorização das políticas de planejamento territorial que sejam ecologicamente responsáveis e socialmente justas. Alicerçada sobre essas premissas, a chapa Evolução é composta

por uma equipe plural e representativa dos diversos campos de atuação profissional, com o objetivo de valorizar e qualificar a profissão de arquiteto e urbanista por meio da prática ética e proativa, em parceria com a sociedade. Apresentamos aos colegas as principais propostas da chapa Evolução para a próxima gestão do CAU:

- Trabalhar, juntamente com a sociedade, para o estabelecimento de uma política de desenvolvimento qualitativo e ecologicamente responsável, economicamente viável e socialmente justa, buscando o engajamento dos profissionais e o compromisso da classe com o crescimento sustentável;
- Criar, em conjunto com as entidades de classe, uma pauta legislativa em defesa da profissão e da sociedade, bem como aprofundar as relações institucionais;
- Promover e fortalecer o Colegiado das Entidades de Arquitetos e Urbanistas–CEAU, como fórum de debates, multiplicador de ideias e inovação dos temas ligados a arquitetura e urbanismo;
- Trabalhar, em conjunto com as entidades de classe, pela criação e defesa de políticas e ações públicas em nossas áreas de atuação como habitação, mobilidade urbana, infraestrutura e meio ambiente, ampliando a atuação do CAU como fórum de debates;
- Ampliar a participação do CAU nas câmaras técnicas das entidades públicas e privadas, defendendo o projeto completo de arquitetura como instrumento fundamental para a qualidade da construção civil;
- Valorizar a formação e o exercício profissional na observância do princípio da melhor qualidade e maior responsabilidade para a prática profissional visando à elevação dos padrões de excelência da arquitetura e urbanismo;
- Lutar pela manutenção da regulamentação profissional, suas atribuições, e das conquistas legais já alcançadas;
- Aprimorar e intensificar a função legal de fiscalização como instrumento de defesa da sociedade, com ênfase na função preventiva e orientativa aos profissionais, por meio da realização de convênios e utilização de novas técnicas;
- Apoiar e sugerir o desenvolvimento de políticas de assistência técnica, viabilizando a relação do profissional com a população de baixa renda, promovendo assim a eficácia na gestão do orçamento das famílias e a melhoria da qualidade de vida nas cidades;
- Divulgar e promover o Código de Ética e Disciplina dos Arquitetos e Urbanistas junto aos profissionais e à sociedade;
- Trabalhar em conjunto com as instituições de ensino em prol da melhoria da formação profissional, com políticas de divulgação junto aos estudantes das questões relacionadas a ética, a legislação e o exercício profissional;
- Estimular, consolidar e aprimorar o programa de educação continuada, em conjunto com as entidades, para o aprimoramento e o aperfeiçoamento profissional;
- Propor melhorias para o aperfeiçoamento dos procedimentos administrativos do CAU para qualificar o atendimento prestado, com uma política de valorização;
- Dar publicidade ao entendimento jurídico relativo à prática profissional do arquiteto e urbanista junto à sociedade;
- Ampliar a divulgação da informação junto aos profissionais e à sociedade, da atuação do CAU pela valorização da profissão e da defesa da boa prática arquitetônica.

Candidatos a conselheiro federal e suplente:

RICARDO REIS MEIRA (TITULAR)



Currículo : RICARDO REIS MEIRA Graduado e mestre em arquitetura e urbanismo pela UnB, professor do UDF, professor convidado de pós-graduação do IPOG, palestrante; atuante no mercado de arquitetura desde 2000. Conselheiro suplente do CAU/DF na gestão 2012/2014 e conselheiro titular na gestão 2015/2017. Coordenador da comissão de exercício profissional e membro das comissões de ensino e formação e de ética do CAU/DF. Representante do CAU/DF na câmara técnica do PPCUB.

JOSE LEME GALVÃO JUNIOR (SUPLENTE)



Currículo : José Leme Galvão Junior CAU 4048-7 – Exp em 10/11/2015 SHIN QL 7, conjunto 4, casa 10 - Lago Norte - CEP: 71515-045 – Brasília – DF Natural de Cruzeiro, SP (15/09/1950) Graduado em 1978 pela UnB, Mestrado em 2000, FAU/UnB, Especialista na área de preservação do patrimônio cultural urbano e arquitetônico. Aposentado pelo IPHAN/MinC, com dezenas de participações em projetos, obras, planos, etc., entre 1980 e 2014. Diversos projetos de arquitetura, paisagismo e planos urbanos, entre edifícios comerciais, institucionais e residenciais, praças, Planos de Preservação, etc. Coordenação e direção de programas e projetos institucionais. Cargos diversos de assessoramento, coordenação, gerência e direção no IPHAN. Publicações diversas. Ativo como arquiteto e urbanista/paisagista, consultor e artista plástico.

Candidatos a conselheiros estaduais e suplentes:

1 . ROGERIO MARKIEWICZ (TITULAR)



Currículo : Graduado em Arquitetura e Urbanismo em 1985. Sócio da MKZ Arquitetura, é responsável pelo desenvolvimento de centenas de empreendimentos residenciais, hoteleiros e comerciais em Brasília; Conselheiro do CAU/DF desde 2014, atuou como membro das Comissões de Ética e Disciplina, Exercício Profissional e de Finanças e Atos Adm; Fundador e atual Presidente da AEArq - Associação dos Escritórios de Arquitetura e Urbanismo de Brasília; Diretor Técnico da ADEMI – Associação das Empresas do Mercado Imobiliário de Brasília, desde 2003; Membro Consultivo na OAB/DF da Comissão de Direito Imobiliário e Urbanístico; Membro da CCPPTM – Conselho Consultivo de Preservação e Planejamento Territorial e Metropolitano do DF; Membro da CPCOE – Comissão Permanente de Monitoramento do Código de Obras do DF; além de participar das Câmaras técnicas que desenvolvem o novo Código de Obras do DF, a Lei de Uso do Solo - LUOS e o Plano de Preservação do Conjunto Urbanístico de Brasília - PPCUB.

1 . GIULIANA DE FREITAS (SUPLENTE)



Currículo : Graduação em arquitetura e urbanismo (1999) e mestrado em planejamento urbano (2012) pela FAU/UnB. Atuou como assessora da Comissão de Ética do CAU/BR, onde realizou diversos seminários estaduais e regionais junto aos CAU estaduais, visando à discussão sobre as questões afetas à atuação ética dos arquitetos. Assessorou a análise e julgamento de processos éticos em instância superior e a confecção de resoluções sobre conduta profissional, direitos e deveres e penalidades aplicáveis. Assessorou as comissões de ética estaduais na aplicação das resoluções de ética do CAU. Sócia da empresa Teia Planejamento e Desenho, atua há 15 anos com urbanismo, realizou dezenas de projetos de parcelamento de solo, qualificação urbana de municípios e desenvolvimento e revisão de legislação urbanística. Foi professora universitária junto à FAU/UnB e UNIEURO, onde ministrou as disciplinas de Projeto de Habitação de Interesse Social, Projeto de Urbanismo de Grandes Centralidades.

2 . GISELLE MOLL MASCARENHAS (TITULAR)



Currículo : Mestre em Arquitetura e Urbanismo pela UnB (2013), graduação em Arquitetura e Urbanismo pela Universidade de Brasília (1982), especialização em Planejamento Urbano Integrado (JICA, 2001) e em Gestão da Conservação do Patrimônio Cultural (CECI / UFPE, 2004). É auditor de atividades urbanas, aposentada do Governo do Distrito Federal, com experiência em Desenho Urbano, gestão pública, planejamento urbano, mobilidade urbana e preservação do patrimônio cultural com enfoque no conjunto urbano tombado de Brasília. Trabalhou no Departamento de Urbanismo, na Secretaria de Viação e Obras, no Instituto de Planejamento Urbano do DF- IPDF, e na Secretaria de Desenvolvimento Urbano, assumindo diversos cargos de gerenciamento, assessoria e direção.

2 . VALERIA ARRUDA DE CASTRO (SUPLENTE)



Currículo : Valéria Arruda de Castro. Graduada em Arquitetura de Urbanismo pela FAU/UnB, em 1982. Trabalha, desde 1984, na administração pública do Distrito Federal. Atuou no planejamento urbano de Sobradinho e Planaltina, na coordenação de projetos urbanísticos, com destaque para as cidades do Paranoá, Santa Maria e Recanto das Emas, foi Chefe de Gabinete da SEDUH/GDF, de 1999 a 2003 e como concursada da Secretaria de Estado de Saúde, na elaboração de projetos de reforma das unidades de saúde em todo o DF. Desde 2006, atua nas áreas de desenvolvimento urbano, rural e meio ambiente como Consultora Legislativa concursada da CLDF. Como autônoma, atua eventualmente na elaboração de diversos projetos e acompanhamento de obras, onde se incluem, em grande parte, residências e reformas de apartamentos.

3 . JOAO GILBERTO DE CARVALHO ACCIOLY (TITULAR)



Currículo : João Gilberto de Carvalho Accioly Formado em Arquitetura e Urbanismo, pela Universidade de Brasília (UnB). Também é graduado em Administração, pelo Centro Universitário do Distrito Federal (UDF). Natural de Recife, João Accioly iniciou sua carreira profissional aos 14 anos. Desde os 18 está à frente, como sócio proprietário, da empresa Engenharia Carvalho e Accioly Ltda (ECAL). É vice-presidente da Indústria Imobiliária do Sindicato da Indústria da Construção Civil (Sinduscon-DF); diretor de Habitação da Associação de Empresas do Mercado Imobiliário (Ademi-DF); membro da Comissão da Indústria Imobiliária da Câmara Brasileira da Indústria da Construção (CII/CBIC); Vice-presidente da AeArq - Associação dos Escritórios de Arquitetura do DF. Recentemente, passou a atuar como gestor da Câmara Temática de Desenvolvimento Urbano do Conselho de Desenvolvimento Estratégico, Social e Econômico (Codese-DF). Além de atuar em p

3 . FÁBIO CARDOSO FUZEIRA (SUPLENTE)



Currículo : Formado na Universidade de Brasília (1984/1988). Atuou no mercado imobiliário na concepção, legalização, projetos executivos, detalhamento, gerenciamento e coordenação de projetos nos Escritórios Musa/Arq&Urb Projetos – Rio de Janeiro e São Paulo (15 anos), também em parcerias com os escritórios EDSA-Flórida, ECOPLAN-Flórida, SWA GROUP-Alphaville e SOM-Sikdmore, Owings & Merrill-Nova York, e na Y&A Arquitetura - Brasília (5 anos). Durante 4 anos foi Secretário da Comissão de Desenvolvimento Econômico Sustentável, Ciência, Tecnologia e Meio Ambiente, e está há 6 anos na Comissão de Assuntos Fundiários da Câmara Legislativa do DF, na coordenação das tramitações, na elaboração de estudos e pareceres e na assessoria parlamentar relativa ao Plano Diretor de Ordenamento Territorial, à Lei de Uso e Ocupação do Solo, ao Plano de Preservação do Conjunto Urbanístico de Brasília, além de projetos de lei sobre normas gerais de construção, de áreas, política fundiária, criação de Regiões Administra

4 . MÔNICA ANDRÉA BLANCO (TITULAR)



Currículo : Arquiteta e Urbanista, graduada pela Universidade de Brasília em 1983 onde também concluiu o Mestrado em 2007 na mesma Faculdade de Arquitetura e Urbanismo. É funcionária pública, tendo atuado tanto na área de urbanismo como na área de arquitetura desde o ano de 1984 até a presente data. Elaborou diversos projetos de urbanismo para as cidades que compõe o Distrito Federal e por último, participou da elaboração da Lei de Uso de Ocupação do Solo até o ano de 2014. Já na área de arquitetura, atuou tanto na área particular como pública. Na área particular elaborou projetos e acompanhou as obras de clínicas médicas e odontológicas, academias e residências. Na área pública, é arquiteta da Secretaria de Estado de Educação, onde elabora projetos de construção, reforma e ampliação de escolas públicas do DF. Ocupou o cargo de Gerente de Projetos por mais de 20 anos e atualmente ocupa o cargo de Diretora de Arquitetura da Coordenação de Infraestrutura do DF. É professora de cursos de pós-gradua

4 . YONE ROBERTA DE SOUZA (SUPLENTE)



Currículo : Arquiteta e Urbanista formada em Pernambuco, nos tempos acadêmicos participei da criação do NUCE – Núcleo de Acessibilidade para Idosos, portadores de deficiência e crianças, pós formação ainda no Estado atuei em bancas universitárias, projetos hospitalares e residenciais; Em Brasília atuei como professora do IFB – Instituto Federal de Brasília, e atuo com projetos comerciais e residenciais, com experiência no Sindicato dos Arquitetos do Distrito Federal como Diretora Administrativa e Financeira e Coordenadora.

5 . LUTERO LEME (TITULAR)



Currículo : Graduado em Arquitetura e Urbanismo pela UNIDERP/MS, 1995. cursou Administração de Empresas AEUDF. Diretor da Arquiténika, escritório de Arquitetura e Engenharia desde 1998, é responsável pelo desenvolvimento de diversos empreendimentos residenciais, comerciais e educacionais, entre eles os campi do Centro Universitário IESB, em Brasília. É diretor do Sindicato dos Arquitetos do DF (Sinarq-DF) desde 2014 e membro do Conselho Consultivo de Preservação e Planejamento Territorial e Metropolitano do Distrito federal - CCPPTM Trabalhou como superintendente do Centro Universitário IESB (2000 - 2014), participou da implantação e reconhecimento junto ao MEC dos cursos de Arquitetura e Urbanismo e Design de Interiores da instituição, tendo sido também professor.

5 . RAQUEL NAVES BLUMENSCHHEIN (SUPLENTE)



Currículo : Professora Adjunta - 4 da Faculdade de Arquitetura e Urbanismo da Universidade de Brasília desde 1993. Diretora do Centro de Excelência da Building Research Establishment (BRE) na UnB: Comunidades Integradas Sustentáveis; Coordenadora do LACIS (Laboratório do Ambiente Construído, Inclusão e Sustentabilidade (CDS/FAU/FG-UnB). Arquiteta e Urbanista pela Universidade Católica de Goiás (1982), Mestre em Building Economics and Management pela Bartlett School of Architecture and Planning - University College London (1989); Doutora pelo Centro de Desenvolvimento Sustentável/UnB (2004). Membro do Programa de Pós-Graduação da FAU (PPG-FAU). 1. INOVAÇÃO NA CPIC - Eixo dedicado ao estudo da teoria de inovação aplicada à cadeia produtiva da indústria da construção (CPIC). 2. INOVAÇÃO E SUSTENTABILIDADE DO AMBIENTE CONSTRUIDO ? Estudos e pesquisas aplicadas com foco na transformação de Processos Produtivos e Produtos do Ambiente Construído. No âmbito deste eixo coordena o Projeto do PISAC ? Parque

6 . ELIETE DE PINHO ARAUJO (TITULAR)

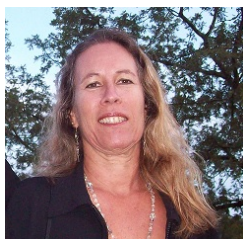

Currículo : Arquiteta graduada pela FAU-UFRJ (1976), Mestre em Planejamento Urbano – Tecnologia FAU – UnB (1999), Doutora em Saúde Pública, ENSP – FIOCRUZ (2008 - Capes nível 6), Arquiteta da Secretaria de Saúde SES-DF. Ex professora da FAU-UnB. Professora do Curso de Arquitetura e Urbanismo, FATECS-UniCEUB e coordenadora do Curso de Mestrado em Arquitetura e Urbanismo do UniCEUB. Coordenadora de 2 grupos de pesquisa Arquitetura, Qualidade Ambiental, Eficiência e Saúde, com 5 linhas de pesquisa e Cidade e Habitação, com 2 linhas. Membro do Conselho de Ensino, Pesquisa e Extensão do UniCEUB. É professora do UniCEUB e do Curso de Especialização em Arquitetura de Sistemas de Saúde – ABDEH Brasília (ex Vice-presidente Executiva). Gerente da Pinho & Rodrigues Arquitetos Associados (www.pinhoerodrigues.com). Avaliadora de revistas nacionais e internacionais. Pesquisadora e orientadora de alunos de todos os níveis. Pesquisadora Ad hoc. Ex-conselheira do Crea-DF e do SINARQ DF. Conselheira do CAU DF. No I

6 . GIULLIANO MAGALHÃES PENATTI (SUPLENTE)



Currículo : Graduado pela Faculdade de Arquitetura e Urbanismo da Universidade de Brasília, Pós Graduado em Projeto de Arquitetura Assistido Por Computador – UnB 1999, Pós Graduado em Direito Urbanístico e Regulação Ambiental – UniCeub 2013. Atuou como arquiteto na Fittipaldi Arquitetura por 7 anos. Há 12 anos atua como arquiteto na TERRACAP com projetos de parcelamentos do solo, projetos de regularização fundiária e registro cartorial. Representante da empresa em diversas comissões e grupos de trabalho no Governo de Brasília. Atua nas Câmaras Técnicas do Plano de Preservação do Conjunto Urbanístico de Brasília – PPCUB, da Lei de Uso e Ocupação do Solo – LUOS e do Zoneamento Ecológico Econômico – ZEE e também representa a empresa no CCPPTM. Também representa a TERRACAP no Conselho Consultivo de Preservação e Planejamento Territorial e Metropolitano - CCPPTM. Atua também como Perito Judicial no TJDFT, em especial na Vara de Meio Ambiente, Desenvolvimento Urbano e Fundiário do Distrito Federal.

7 . ROMINA FAUR CAPPARELLI (TITULAR)



Currículo : Arquiteta e Urbanista graduada pela UnB (1995) e bacharela em Direito pelo UniCEUB (2009). Especialista em Projeto de Arquitetura Assistido por Computador (UnB/1999) e em Gestão do Patrimônio Cultural Integrado ao Planejamento Urbano da América Latina (UFPE/2004). Por 16 anos atuou como Analista Pericial em Arquitetura do Ministério Público Federal na área de Meio Ambiente e Patrimônio Cultural. Assessora Técnica e Cultural da Presidência do Iphan de 2002 a 2003, período em representou o Ministério da Cultura no Conselho Nacional do Meio Ambiente (Conama). Desde 2014 é Consultora Legislativa do Senado Federal, na área de Desporto e Cultura. De 2003 a 2005 foi representante da área de Direito Urbanístico no Compresb. Colaborou em publicações na área de Meio Ambiente e Patrimônio Cultural. Membro do movimento Urbanistas por Brasília (UpBsb), do International Council on Monuments and Sites (ICOMOS) e conselheira do IAB/DF. Atualmente é membro titular do CCPPTM/DF e suplente do CONPLAN/DF.

7 . YARA REGINA OLIVEIRA (SUPLENTE)



Currículo : possui graduação em Arquitetura e urbanismo pela Universidade de Brasília (1982), Pós graduação em Antropologia e Recursos Audio Visuais Universidade Católica de Goiás (1986), Mestrado em Urbanismo -Diplôme d'Etude Approfondie - DEA Institut d'Urbanisme de Paris - Paris XII (1987) e Doutorado em Urbanismo - Institut d'Urbanisme de Paris- Paris XII (1992). Especialização O arquiteto e a paisagem pelo Conservatório Internacional de Parques e Jardins de Chaumont-sur-Loire (2003). Tem experiência projetos de Arquitetura, Urbanismo e Paisagismo com ênfase nos seus aspectos patrimoniais, históricos, urbanos e paisagísticos tanto na França quanto no Brasil.. Desde 2011 exerce docência no Curso de Arquitetura e Urbanismo da Universidade Católica de Brasília. Conselheira cultural distrital em arquitetura e urbanismo do DF do Conselho Nacional de Políticas Culturais do Ministério da Cultura 2015-2017. Membro Icomos BR, e representante suplente do Cau no Conam DF. Diretora do núcleo da ABAP DF.

8 . ELON PFEIFFER FLORES (TITULAR)



Currículo : Elon Pfeiffer Flores Arquiteto e Urbanista CAU A-29.562-0 Formado na Faculdade de Arquitetura e Urbanismo da Unb em 1999, desde então atua no mercado de Brasília desenvolvendo projetos residenciais e comerciais. Em 2010, fundou a empresa Arquitetura 1, focada em projetos de retrofit, no qual se especializou.

8 . LUDMILA DE ARAUJO CORREIA (SUPLENTE)

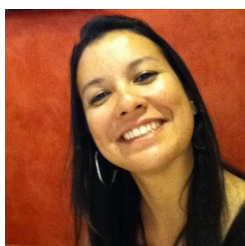

Currículo : Arquiteta e Urbanista formada pela Faculdade de Arquitetura e Urbanismo da Universidade Federal do Rio de Janeiro (FAU/UFRJ, 2007); doutoranda em Projeto e Planejamento Urbano e Regional e mestre em Paisagem, Ambiente e Sustentabilidade (2010) pela Faculdade de Arquitetura e Urbanismo da Universidade de Brasília (FAU/UnB); especialista em Educação Continuada e a Distância pela Faculdade de Educação da Universidade de Brasília (FE/UnB, 2011). Atualmente é professora universitária no Centro de Ensino Unificado de Brasília (UniCEUB) e no Centro Universitário do Distrito Federal (UDF). É Coordenadora-Tesoureira da Regional Centro-Oeste da Sociedade Brasileira de Acústica; Colaboradora de Intercâmbio Acadêmico no Instituto de Arquitetos, departamento do Distrito Federal (IAB-DF); consultora técnica na Síntese Acústica Arquitetônica. Atua como arquiteta autônoma, é sócia-administrativa do Atelier Christus Nóbrega e pesquisadora nas áreas de Planejamento urbano e Acústica.

9 . ELITON MENDES BRANDÃO (TITULAR)



Currículo : Aperfeiçoamento e pós graduação: “Formação Docente para Uso de Novas Mídias pelo centro Universitário IESB em Agosto de 2012”; Pós-graduação em “Docência na Educação Superior” pelo Instituto de Educação Superior de Brasília – IESB em agosto de 2010; Especialização em Design de Interiores e Iluminação – IPOG em junho 2008; e, Arquiteto e Urbanista graduado pela Universidade de Brasília em 1985. Professor Universitário desde 1997, coordenador de cursos de arquitetura e Urbanista e de tecnólogo em Design de Interiores no centro universitário IESB (2007/2016); Representante do Plano Piloto nas reuniões precursoras da Conferência Nacional das Cidades (2013), onde representou o DF, posteriormente. Desenvolve, detalha e acompanha a implantação de projetos de arquitetura residenciais, institucionais e comerciais desde 1985 com mais de 390 projetos de arquitetura no período até o presente.

9 . JOÃO LUIZ VALIM BATELLI (SUPLENTE)



Currículo : Sociólogo, Arquiteto e Urbanista, formado pela Universidade de Brasília, com Especialização em Energia Alternativa pela Finmeccanica em Roma, Itália. Trabalhou como Arquiteto para o Instituto Interamericano de Cooperação para Agricultura, IICA/OEA e para o Banco Mundial. Foi Diretor da Divisão de Obras do Ministério da Agricultura do Abastecimento e Reforma Agrária; e, Coordenador da Subsecretaria de Planejamento Orçamento e Administração do Ministério do Meio Ambiente. Ex Conselheiro da Câmara de Arquitetura do CREA e Ex-Presidente da Mútua DF. É Membro da Comissão de Planejamento Local do Lago Norte, Lago sul e Guará. Atualmente é Subsecretário de Projetos, Orçamento e Planejamento de Obras da Secretaria de Infraestrutura do GDF.

10 . JANAÍNA DOMINGOS VIEIRA (TITULAR)



Currículo : JANAÍNA DOMINGOS VIEIRA Arquiteta e Urbanista pela PUC/GO concluído em 1998. Mestre em Desenho Urbano pela UnB/DF concluído em 2002. Foi Coordenadora do Curso de Arquitetura e Urbanismo das Faculdades Planalto – IESPLAN. Sócia e Diretora Técnica da Aria Empreendimentos Sustentáveis, é responsável pela coordenação de todos os trabalhos técnicos da empresa. Desenvolve diversos trabalhos na área de Planejamento Urbano e Regularização Fundiária. Atualmente é Membro da CCPPTM – Conselho Consultivo de Preservação e Planejamento Territorial e Metropolitano do Distrito Federal.

10 . LEONARDO PINTO DE OLIVEIRA (SUPLENTE)



Currículo : Arquiteto e Urbanista graduado pela UnB_ Universidade de Brasília (1991), mestre em Teoria e História da Arquitetura e Urbanismo pela Universidade de Brasília (2003) e doutor em Tecnologia da Arquitetura e Urbanismo pela Universidade de Brasília (2009). Professor titular do Centro Universitário de Brasília, UniCEUB; sócio-proprietário leooliveira Projetos&Soluções Ltda, exconselheiro do CAU/DF e Auditor do Governo do Distrito Federal. Experiência nas áreas de Projetos de Arquitetura e Urbanismo, Institucionais, Comerciais e Residenciais com ênfase em Desempenho Ambiental, atuando principalmente nos seguintes temas: Análise ambiental e desempenho Ambiental do edifício; conforto ambiental, planejamento e sustentabilidade.

11 . ROSANGELA BIMONTI RODRIGUES (TITULAR)



Currículo : ROSANGELA BIMONTI RODRIGUES Arquiteta e Urbanista. Pos-Graduada em Arquitetura de Sistemas de Saúde na Universidade Católica de Brasília. e Graduado em Arquitetura e Urbanismo pela FACIPLAC. Mestrado em andamento na UNB. Expertise em Design de Interiores. Atuação de 26 anos na área, na elaboração de projetos e no gerenciamento de obras envolvendo compatibilização de projeto, coordenação de mão-de-obra, fiscalização, controle de qualidade, fiscalização dos serviços terceirizados. Graduada em Educação Física. Superior de Fisioterapia incompleto. Escritório próprio. CAU DF N• 90339-6 RG 934593 SSP DF CPF 029.855.638-36 Endereço:- SHIS QL 14 Cj 09 Cs 02 - Lago Sul - Brasília - DF CEP 71640-095

11 . HOMERO OLIVEIRA DE SOUSA ROSA (SUPLENTE)



Currículo : Formado pela UnB no ano de 2000, trabalhei em alguns escritório de arquitetura (AG&A – ARQUITETURA GALBINSKI & ASSOCIADOS e Di ZARDO – ARQUITETURA) logo após inserido no mercado profissional, além de trabalhar em algumas construtoras e incorporadoras (Paulo Octavio e VIA engenharia). No campo governamental tive contratos com o IPHAN - INSTITUTO DE PATRIMÔNIO HISTÓRICO E ARTÍSTICO NACIONAL – PRONAC (Programa nacional de apoio á cultura), além de trabalhar no GDF - Governo do Distrito Federal, como Gerente de aprovação de projetos e licenciamento na Adm. do Varjão e como Diretor de obras na Adm. do Lago Sul. Na área acadêmica ministrei aulas na UNIEURO, nos cursos de Arquitetura e também de Design de Interiores. nos 17 anos de formação profissional sempre mantive meu escritório paralelamente aos trabalhos desenvolvidos acima citados, atuando nas áreas de arquitetura residencial e comercial, sendo na elaboração de projetos de Arquitetura, Arquitetura de interiores e execução de obras.